

MACROS eARCHIVEPRINTER: ARCHIVIEREN UND ABLEGEN AUS JEDER “DRUCKENDEN” ANWENDUNG

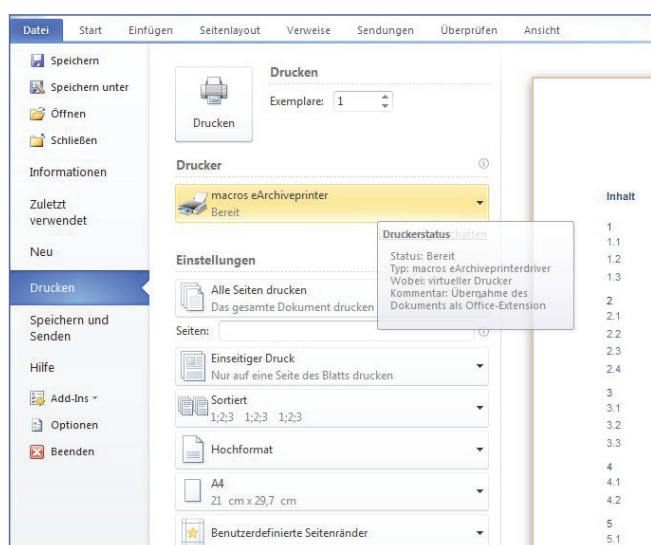

AUF EINEN BLICK

Die einfache, schnelle und intuitive Ablage von Dokumenten bildet die Voraussetzung, um die elektronische Archivierung und korrespondierende Sachbearbeitungssysteme im Unternehmen zu etablieren. Mit dem Macros eArchiveprinter bietet Ihnen Macros Reply die Möglichkeit, aus nahezu jeder Anwendung Dokumente effizient elektronisch abzulegen. Kurz gesagt: Sie können aus jeder Anwendung elektronisch archivieren, die auch drucken kann. Denn über den Druckdialog der gewünschten Applikation wird der Macros eArchiveprinter aufgerufen. Die erzeugten Image-Dateien werden an das Macros eDMS, an Macros eWorkplace oder an ein Archiv-/Storage-System übergeben und die Indexieroberfläche öffnet sich. Daher ist der Macros eArchiveprinter für Unternehmen das ideale Instrument zur Dokumentablage, die keine tiefe Integration in MS Office u.ä. Programme benötigen.



MACROS eARCHIVEPRINTER BEDEUTET:

- Anwendungsunabhängig: Die Ablage / elektronische Archivierung ist aus jeder druckenden Anwendung möglich
- Transaktionsgesicherte Batch-Verfahren: Über Macros eNform und Macros FileSystem Loader werden die Dokumente in Hintergrundverfahren übernommen und abgelegt
- Erzeugung eines einheitlichen Formats
- Kein zusätzliches Rendering nötig

INHALTE MIT DEM MACROS eARCHIVEPRINTER ABLEGEN

Der Macros eArchiveprinter kann am Einzel-Arbeitsplatz oder über Softwareverteilung unternehmens- bzw. abteilungsweit installiert werden. Der Anwender startet die Ablage über das Drucken-Menü der jeweiligen Anwendung. Der anschließende Ablagedialog orientiert sich an



Abbildung: Vergabe von Attributen bei der Ablage mit dem Macros eArchiveprinter

den bereits vorhandenen Ablagestrecken der Abteilung bzw. des Unternehmens. Der Mitarbeiter kann mit der gewohnten Indizieroberfläche das Dokument für die Ablage verschlagworten. Seinen Seitenoutput bekommt der Macros eArchiveprinter vom Microsoft-PrinterDriver als Bitmap geliefert, den

sich sehen würden, stellt auch die entstandene Imagedatei dar. Für die elektronische Archivierung ergeben sich durch den Macros eArchiveprinter zwei weitere Vorteile: Die Dateien liegen alle in einem einheitlichen Format vor und müssen nicht mehr vor der Ablage gerendert werden. Als Imagedateien erfüllen sie die Vorgaben der PDF/A-Spezifikation und somit die rechtlichen Vorgaben an eine Langzeitarchivierung.

Übrigens: Für eine weiterführende Arbeit mit den abgelegten Inhalten, etwa Office-Dokumenten, bietet Ihnen Macros die Adapterserie Macros eXtensions für E-Mail- und Office-Systeme. Hier lassen sich Dokumente aus den Anwendungen direkt ablegen, aber auch aus dem Endsystem wieder aufrufen. Informieren Sie sich hierzu auf unserer Website www.macrosreply.de.

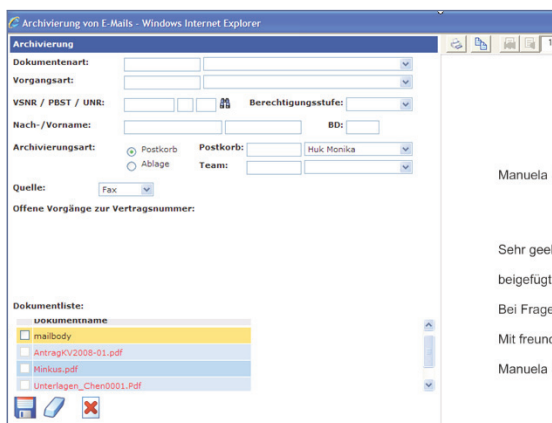
er in das gewünschte Image-Format (TIF, JPEG, BMP, PNG) umwandelt und/oder in den gewünschten Container einpackt (Multipage-TIFF, PDF, ZIP). Die Sicht, die Sie beim Ausdruck der Datei auf dem Papier vor



Als Spezialist für Dokumentenmanagement Systeme innerhalb der Reply Gruppe optimiert Macros Reply durch innovative Software die Geschäftsprozesse seiner Kunden. Unternehmensweite Informations- und Dokumentenmanagement-Systeme, Archivlösungen, Vorgangssteuerung und Postkorb-/Aktensysteme der Macros Reply haben zahlreiche namhafte Kunden überzeugt.

Weitere Informationen finden Sie unter www.macrosreply.com e und unter www.reply.com

Macros Reply GmbH
Hackerbrücke 6
80335 München
Tel. +49 89 411142-400
Fax +49 89 411142-499